

# Quiosque de Flores

*modelo SMU 2*

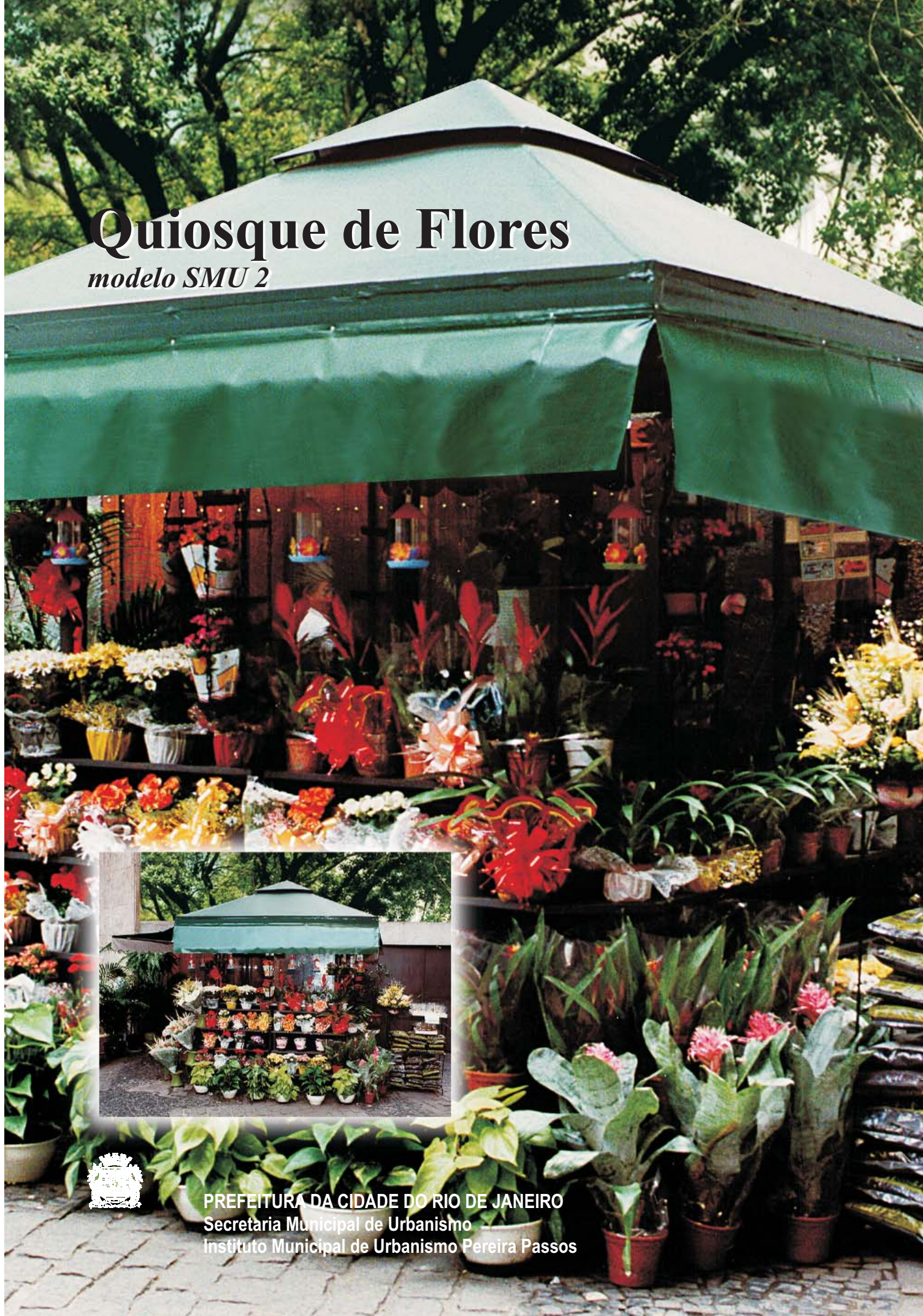

PREFEITURA DA CIDADE DO RIO DE JANEIRO  
Secretaria Municipal de Urbanismo  
Instituto Municipal de Urbanismo Pereira Passos

# Quiosque de Flores *modelo SMU 2*

Projeto Diretoria de Urbanismo - Gerência de Mobiliário Urbano

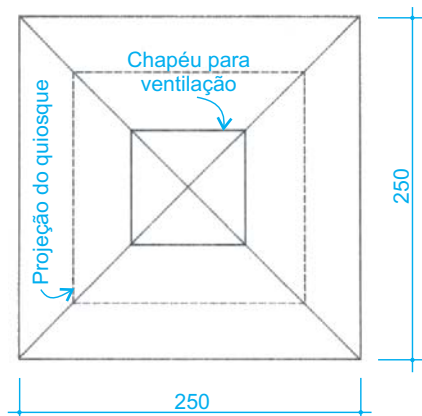
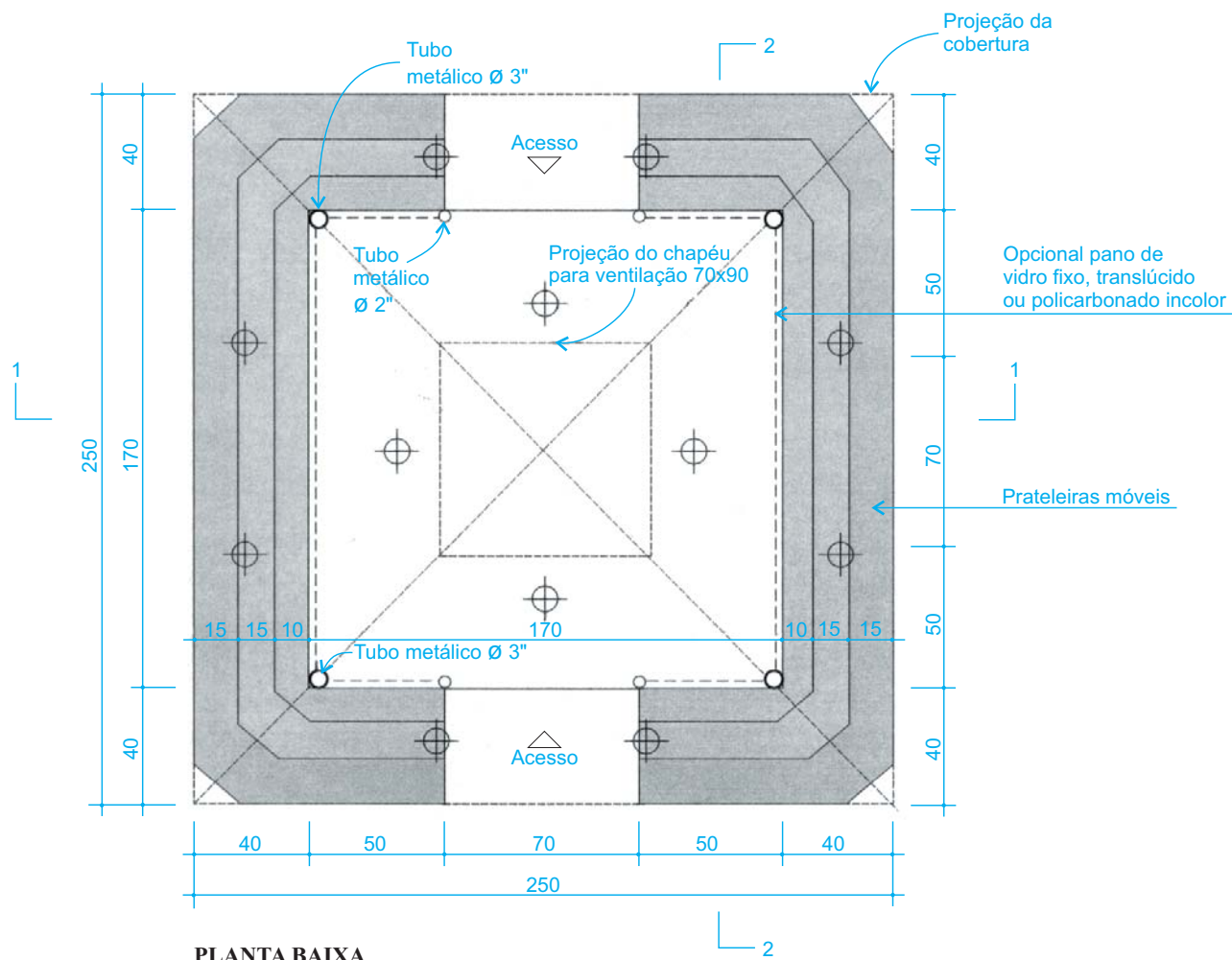

## Estrutura

Montantes de tubo galvanizado diâmetro 3" nos quatro apoios e de 2" nos vãos de acesso. Fechamento lateral em placa de cimento amianto ou compensado naval. Janelas em vidro cristal 6 mm incolor. Telhado em compensado naval ou moldado em fibra de vidro. Corrediças e perfis de fixação dos vidros em alumínio natural. Piso removível em régua de madeira de lei (ipê ou massaranduba). Forro em madeira tipo lambri.

## Acabamento

Pintura sintética sobre base anticorrosiva nas peças metálicas na cor grafite. Pintura epóxi no telhado de madeira. Pintura acrílica nos painéis de fechamento lateral na cor verde teto (catálogo tintas internacional). Verniz poliuretano no lambri.

## Fixação

Estrutura fixada sobre estrado com parafusos 3/8 x 5" .

## Estrutura

Ancorado sobre vigas pré-moldadas de concreto sobre o nível do passeio.

Todas as medidas em centímetros.

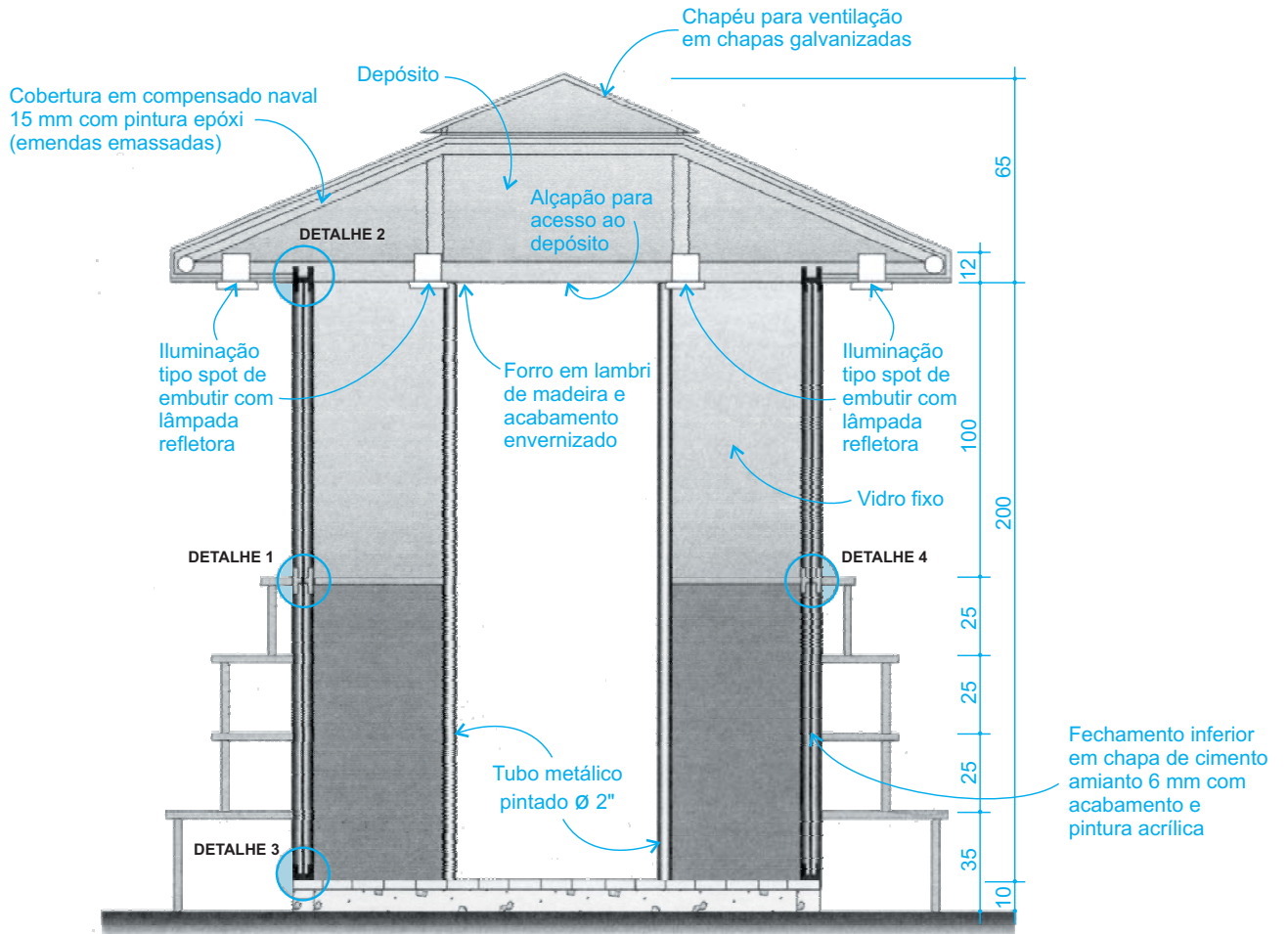

**CORTE 1**

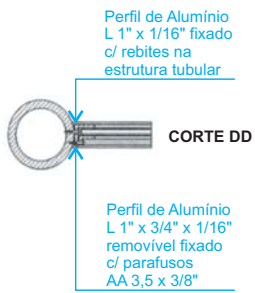
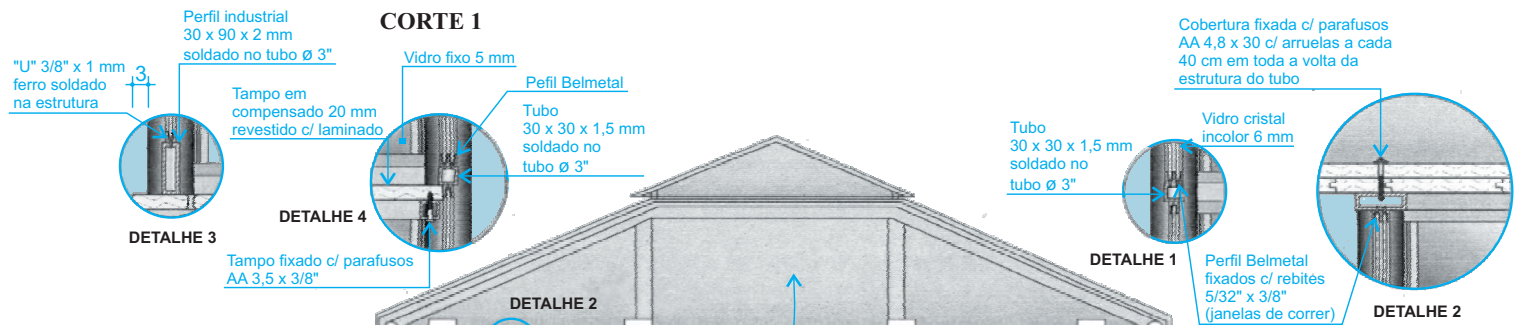

Prateleira em madeira e estrutura metálica pintada

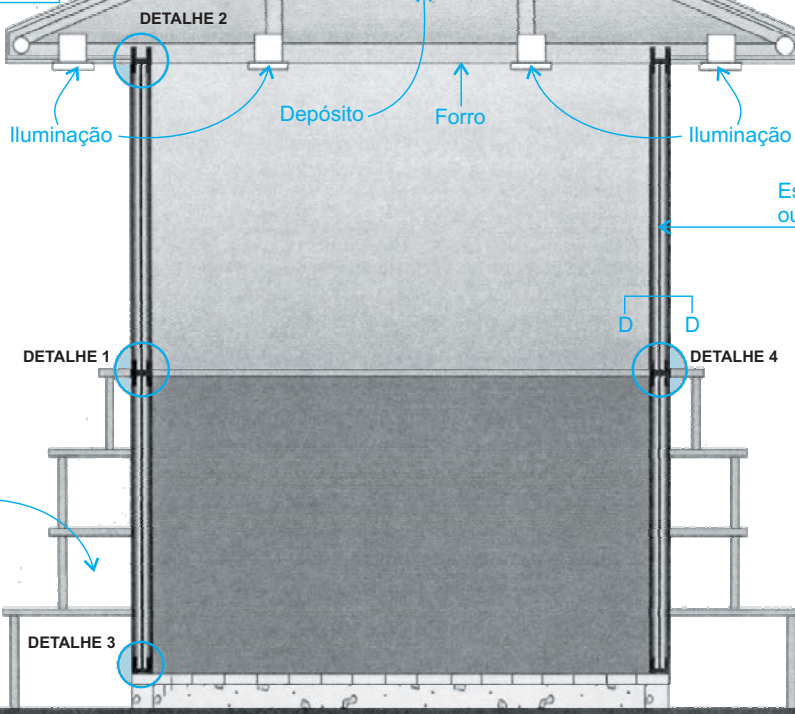

**CORTE 2**

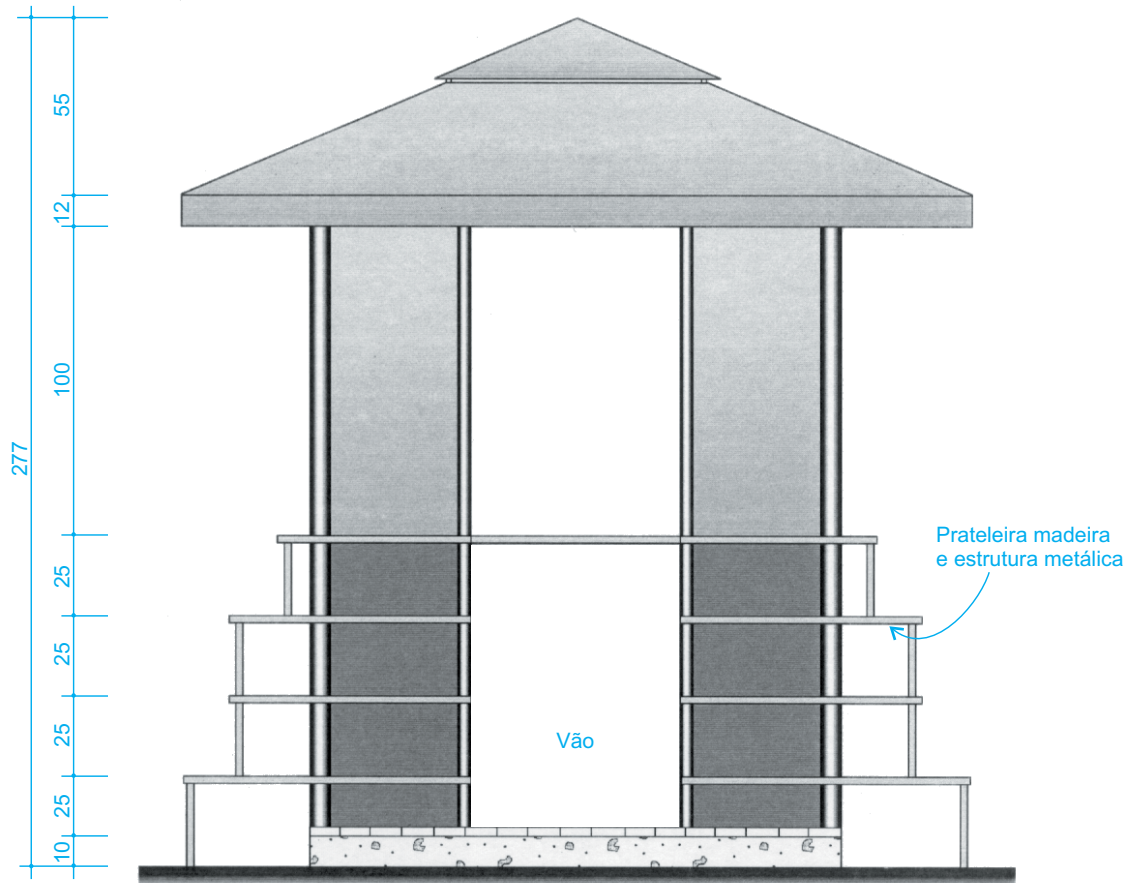

VISTA FRONTAL

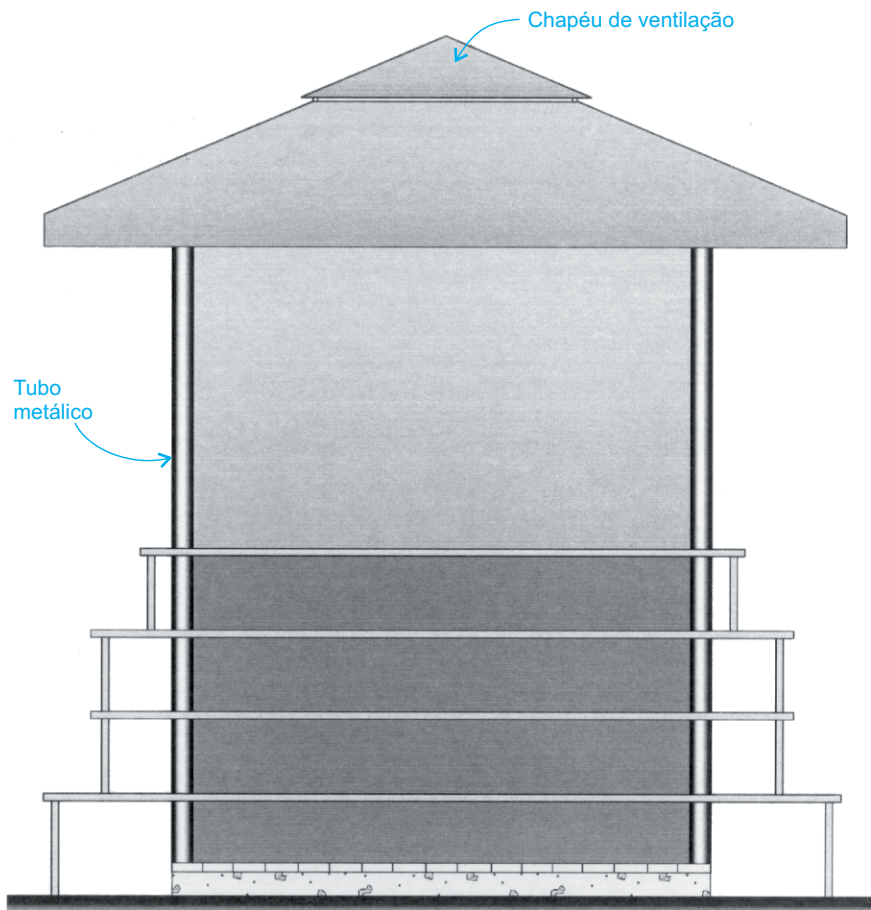

VISTA LATERAL