

Detecção de Mudanças entre Áreas Urbanas e Áreas Não Urbanas na Cidade do Rio de Janeiro - 2004 / 2009

Fonte:
- Arquivos vetoriais de Uso do Solo - 2004 e 2009 -
- Instituto Municipal de Urbanismo Pereira Passos - IPP

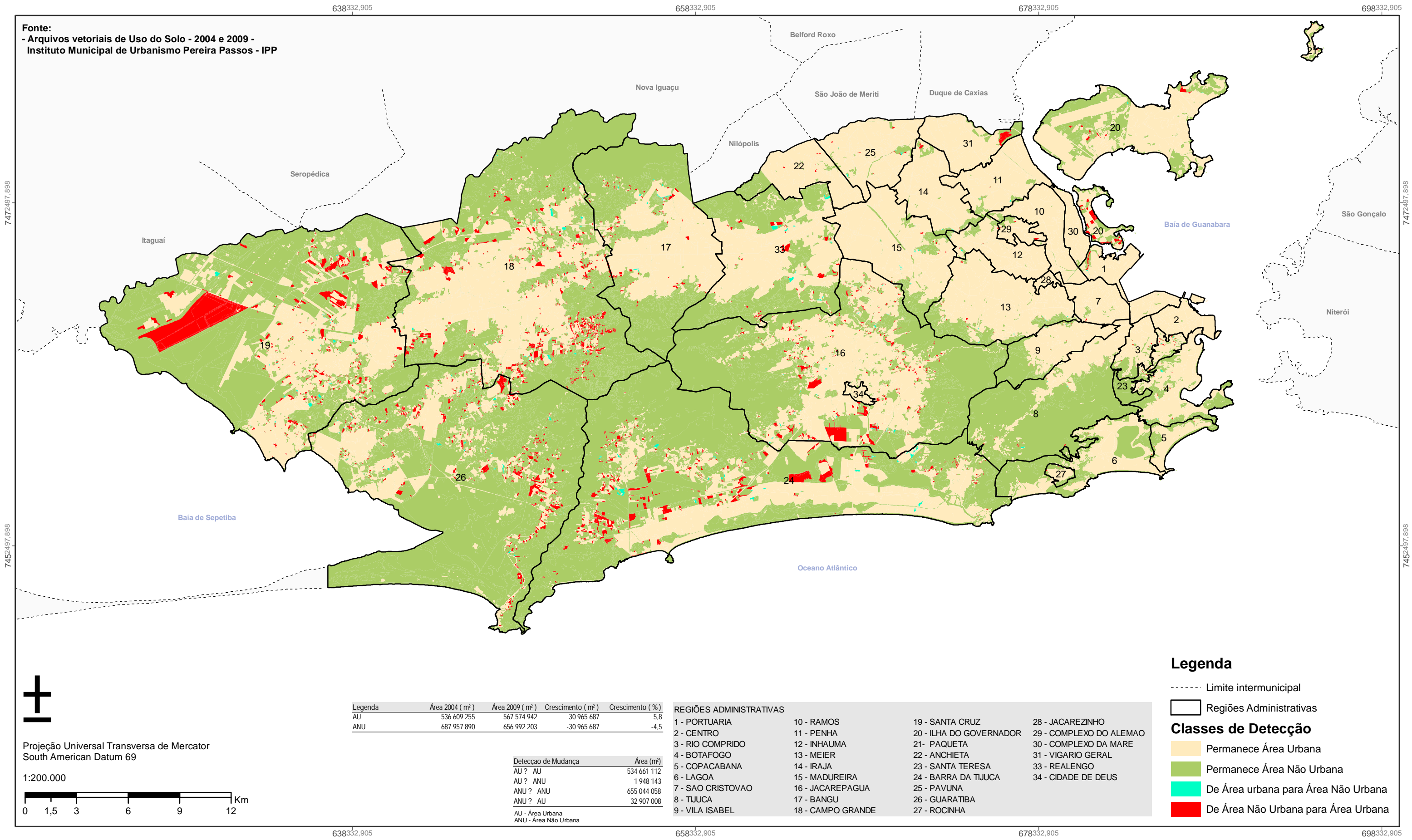

Legenda	Área 2004 (m²)	Área 2009 (m²)	Crescimento (m²)	Crescimento (%)
AU	536 609 255	567 574 942	30 965 687	5,8
ANU	687 957 890	656 992 203	-30 965 687	-4,5

Detecção de Mudança	Área (m²)
AU ? AU	534 661 112
AU ? ANU	1 948 143
ANU ? ANU	655 044 058
ANU ? AU	32 907 008

AU - Área Urbana
ANU - Área Não Urbana

REGIÕES ADMINISTRATIVAS

- | | | | |
|-------------------|-------------------|-------------------------|-------------------------|
| 1 - PORTUARIA | 10 - RAMOS | 19 - SANTA CRUZ | 28 - JACAREZINHO |
| 2 - CENTRO | 11 - PENHA | 20 - ILHA DO GOVERNADOR | 29 - COMPLEXO DO ALEMAO |
| 3 - RIO COMPRIDO | 12 - INHAUMA | 21 - PAQUETA | 30 - COMPLEXO DA MARE |
| 4 - BOTAFOGO | 13 - MEIER | 22 - ANCHIETA | 31 - VIGARIO GERAL |
| 5 - COPACABANA | 14 - IRAJA | 23 - SANTA TERESA | 33 - REALENGO |
| 6 - LAGOA | 15 - MADUREIRA | 24 - BARRA DA TIJUCA | 34 - CIDADE DE DEUS |
| 7 - SAO CRISTOVAO | 16 - JACAREPAGUA | 25 - PAVUNA | |
| 8 - TIJUCA | 17 - BANGU | 26 - GUARATIBA | |
| 9 - VILA ISABEL | 18 - CAMPO GRANDE | 27 - ROCINHA | |

Legenda

- Limite intermunicipal
- ▭ Regiões Administrativas

Classes de Detecção

- Permanece Área Urbana
- Permanece Área Não Urbana
- De Área urbana para Área Não Urbana
- De Área Não Urbana para Área Urbana



Projeção Universal Transversa de Mercator
South American Datum 69

1:200.000

